

# 置戸町空き家情報

登録No.63-1

希望条件

売却

賃貸

外観写真



間取り



所在地

099-1367

北海道常呂郡置戸町字置戸272番地の146

自治会名

常盤

構造

木造2階

面積

建築面積 81 m<sup>2</sup>  
延床面積 130 m<sup>2</sup>  
敷地面積 5,982 m<sup>2</sup>

建築年(改築)

S47年

空き家になった時期

R2年～

駐車場

あり

(台分有)

なし

利用状態

- 即使用可能  
 簡易な修繕が必要  
 大規模な改修が必要

希望金額

- 賃貸 円  
 売却 円(要相談)

ペットの飼育歴

- あり  
 なし

設備の状況

電気 <input checked="" type="checkbox"/> あり <input type="checkbox"/> なし	ガス <input checked="" type="checkbox"/> あり <input type="checkbox"/> なし
水道 <input checked="" type="checkbox"/> あり <input type="checkbox"/> なし	下水道 <input type="checkbox"/> あり <input checked="" type="checkbox"/> なし
トイレ <input type="checkbox"/> 水洗 <input type="checkbox"/> 簡易水洗 <input checked="" type="checkbox"/> 汲み取り <input checked="" type="checkbox"/> 洋式 <input type="checkbox"/> 和式	
台所 <input type="checkbox"/> セパレートキッチン <input checked="" type="checkbox"/> システムキッチン	
浴室 <input checked="" type="checkbox"/> ユニットバス <input type="checkbox"/> ホーローバス <input checked="" type="checkbox"/> ボイラー式 <input type="checkbox"/> 薪焚き式	

備考

平屋が隣設している。  
敷地内に大型倉庫あり。

※上記情報について、お問合せは置戸町役場企画財政課企画係(0157-52-3312)までご連絡をくださいますよう、お願いいたします。

1 F

↑  
南

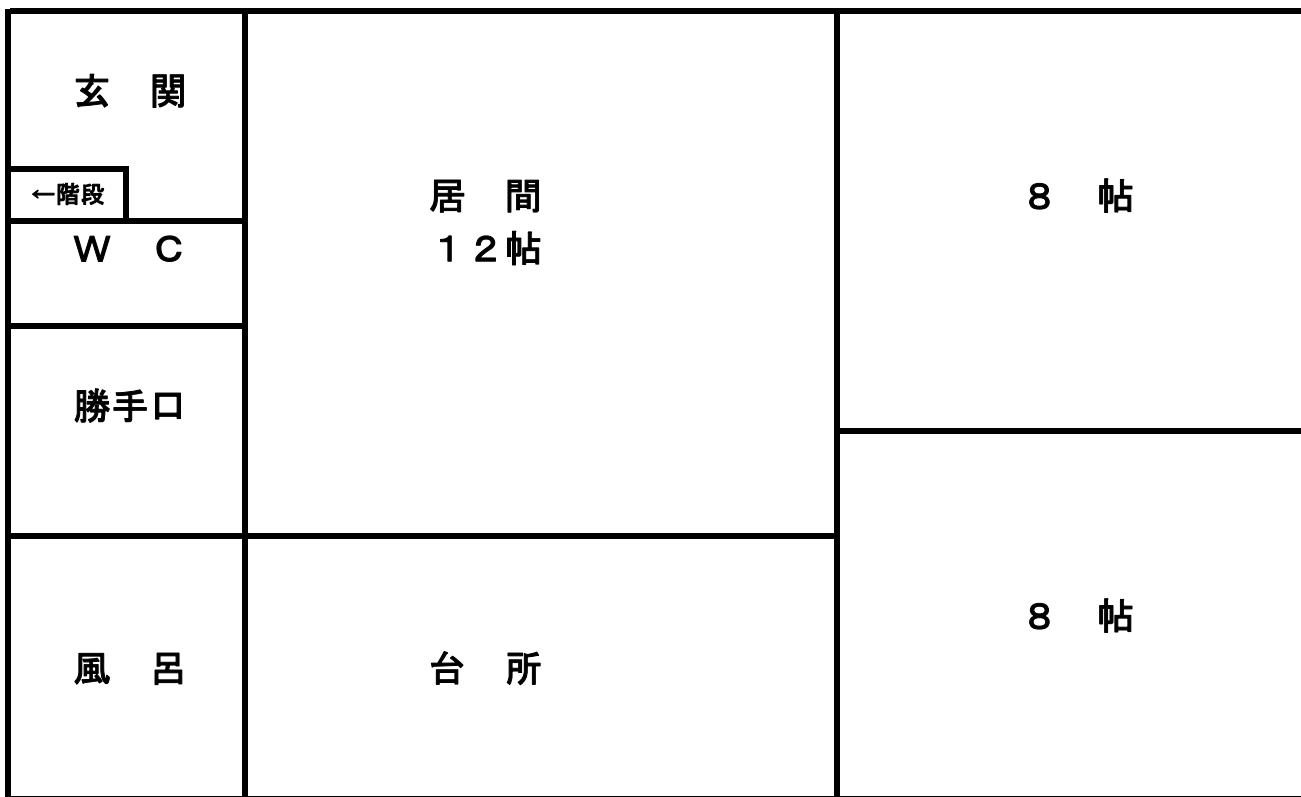

2 F

↑  
南

